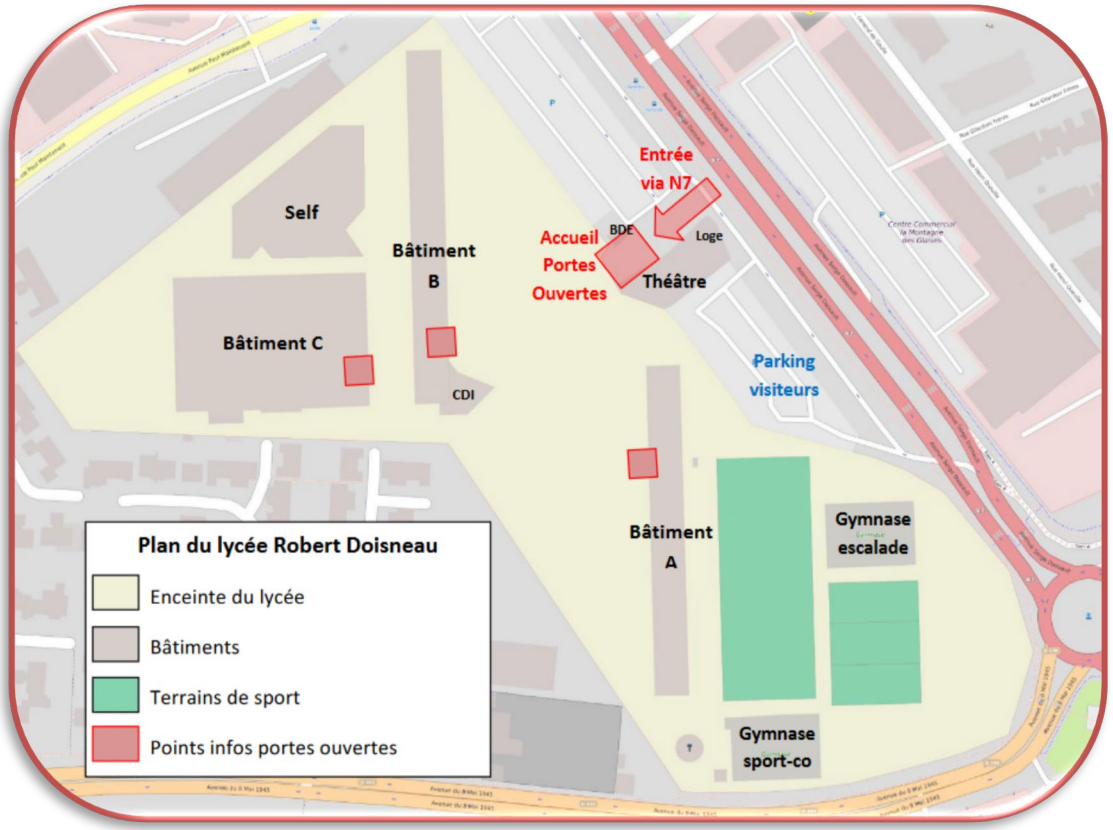


# ACCUEIL Portes Ouvertes

## À partir de 9h – Fermeture à 12h

## Visite guidée du lycée

## par les élèves de la filière AGOrA

## 2GATL1 et 1AGO1

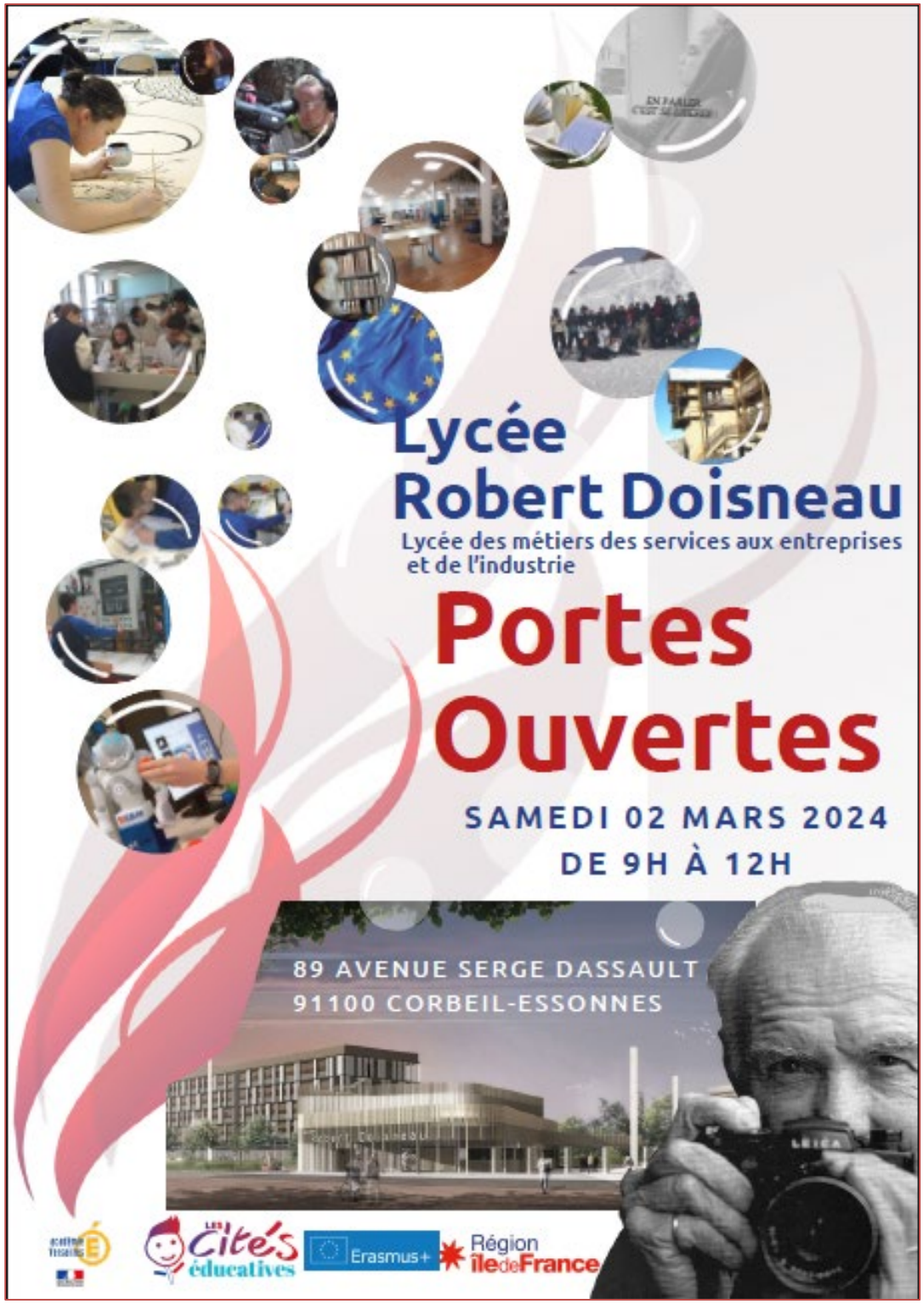

# PORTES OUVERTES 2024

## AU THÉATRE

10h30 : Conférence par M. NGUYEN-DUC-LONG, Proviseur

## BÂTIMENT A

### Hall

- E.P.S. - A.S. : Les temps forts
- F.S.E. : Le chalet de Molines
- CVL : Conseil de Vie Lycéenne et MDL : Maison Du Lycéen

### Salle A 101

- Vente de bijoux par les TPVOC

## BÂTIMENT B

### Hall

- Bureau Des Entreprises (BDE)
- GRETA de l'Essonne, organisme de formation pour adultes
- Stands partenaires : Associations de parents d'élèves

### B 009

- WEBRADIO Doisneau

### B 105

- Mme JOLY, responsable du service scolarité, vous recevra pour vous donner les informations sur l'inscription en seconde.

### CDI

- Professeurs documentalistes
- Ambassadeurs Culture
- Clubs « les midis du CDI »
- Les Cordées de la réussite
- Section Euro – Section Parcours Linguistique Renforcé

## BÂTIMENT C

### Ateliers

- Démonstration en atelier des filières « Électricité », « Électrotechnique » et « Réalisation de Produits Mécaniques (usinage) »
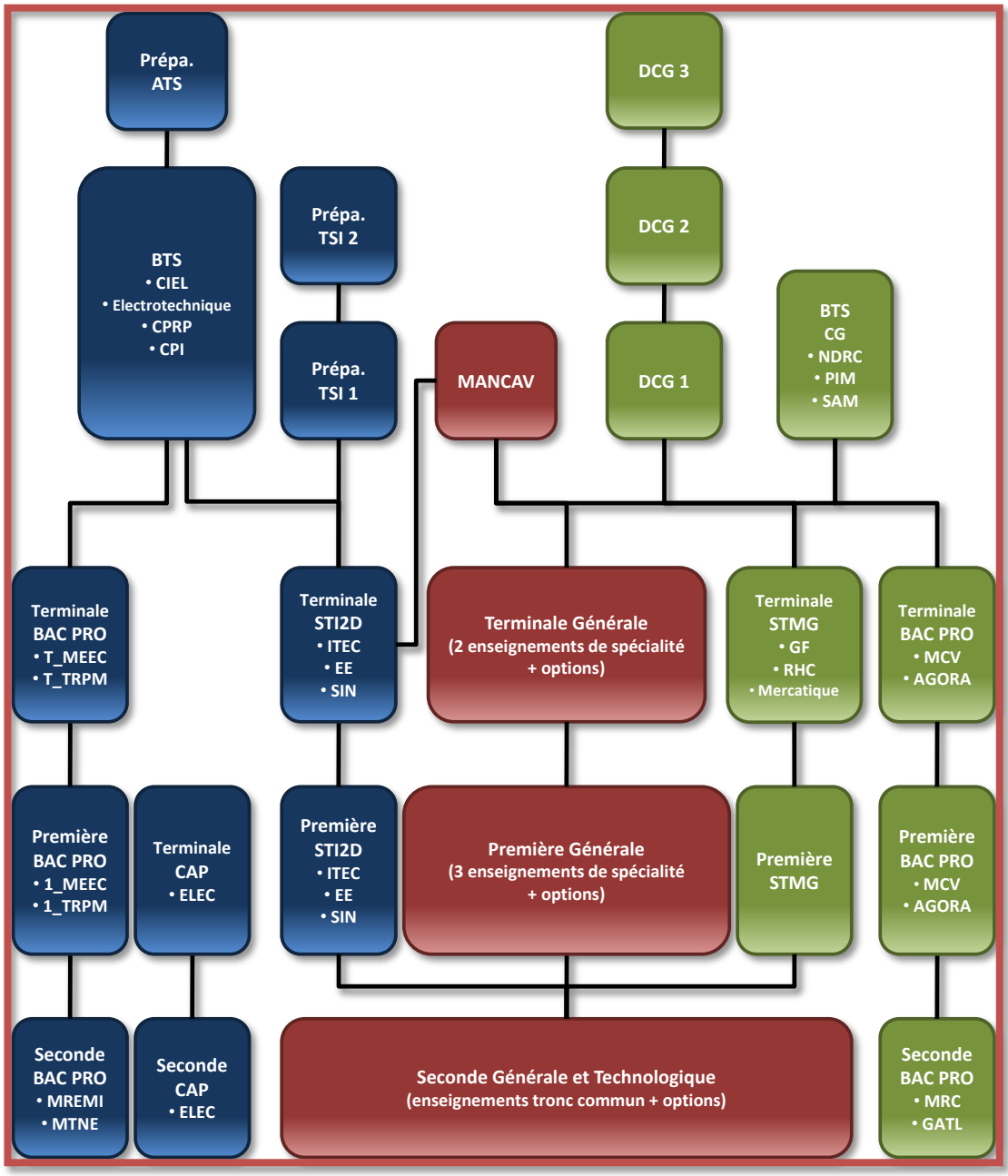
# CARTE DES FORMATIONS